Forum: Verre Carnaval

Topic: Rencontre de l'Association du verre carnaval du Québec le 1 décembre 2007

Subject: Rencontre de l'Association du verre carnaval du Québec le 1 décembre 2007

PostÃ© par: Dedale

Contribution le : 29/11/2007 18:58:26

Bonjour à tous,

Simplement pour vous inviter et vous dire que je serai présent à cette rencontre ce samedi. J'ai bien hâte de vous voir. Ces rencontres sont pour les débutants comme pour les collectionneurs les plus expérimentés.

Le thème traité sera « Vos bleus: saphir, célestre, poudre, cobalt, glacier, aqua et autres...» Venez voir des pièces exceptionnelles et profiter de notre échange de pièces... une occasion unique. Voir le site internet ... CLIQUEZ ICI

À samedi
Dedale

PS La rencontre se tiendra chez Ti-Père BBQ, 2995 boul. Laframboise, St-Hyacinthe

Attacher un fichier:
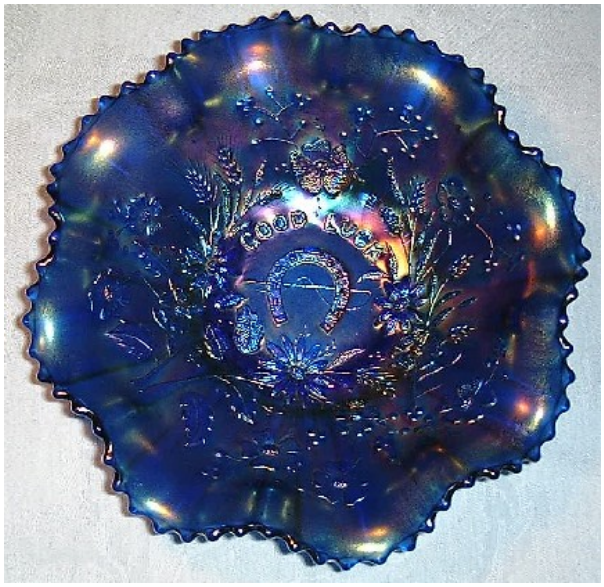
Â 3.jpg (86.08 KB)