Forum: Poteries Québécoises
Topic: Crèche de Noël de céramistes Québécois
Subject: Re: Crèche de Noël de céramistes Québécois
PostÃ© par: Collectoboce
Contribution le : 12/12/2013 13:59:59

Magnifique crèche Poterie. Merci de nous l'avoir présentée.

De la collection de l'Oratoire St-Joseph, une crèche de René Thibault d'avant 1982.

Merci. Bonne journée. Collectoboce

Attacher un fichier:
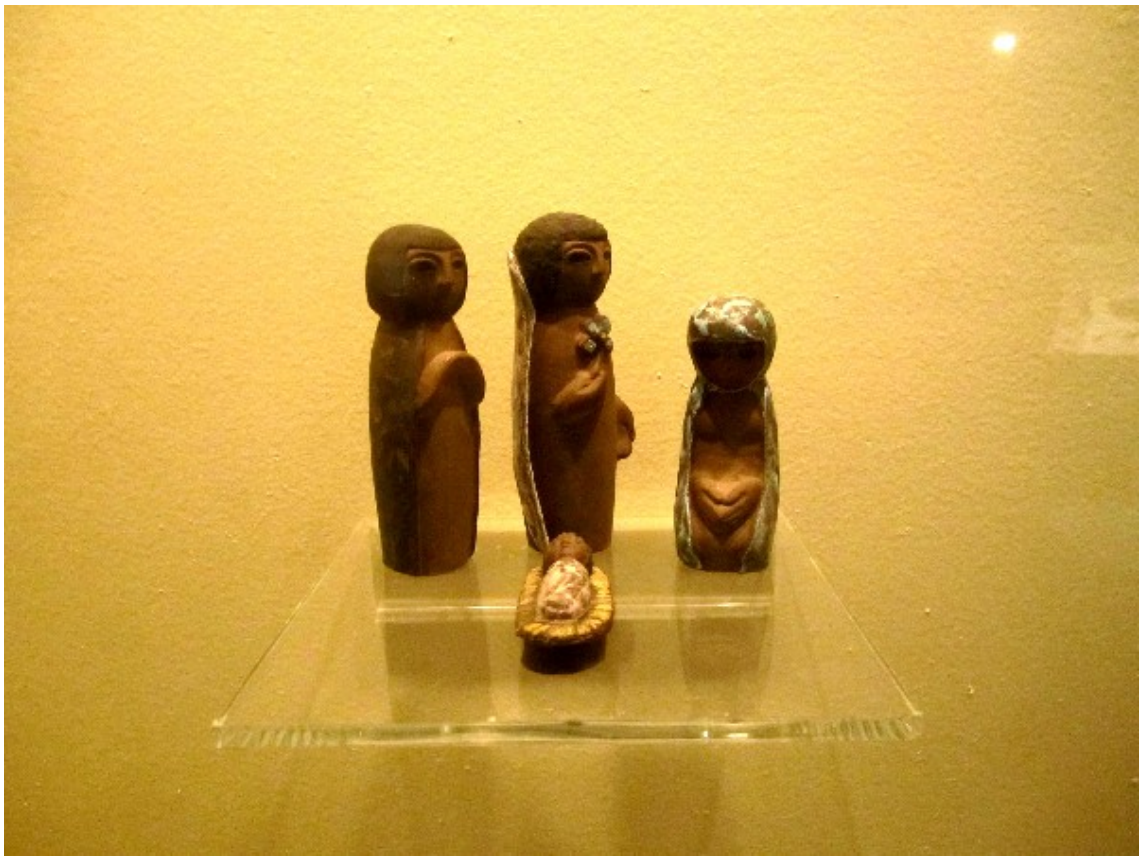
Â René Thibault.jpg (880.52 KB)