Forum: Céramique de Beauce
Topic: Beauce et ses terres rouges
Subject: Re: Beauce et ses terres rouges
PostÃ© par: Collectoboce
Contribution le : 12/07/2014 13:01:29

Trouvé en Beauce lors de la dernière vente de garage à St-Joseph, juillet 2014, signé Audet. Toute information et photos de pièces de ce céramiste seront appréciées.

Merci. Bonne journée. Collectoboce

Attacher un fichier:

Â **Audet 1.jpg** (848.63 KB)

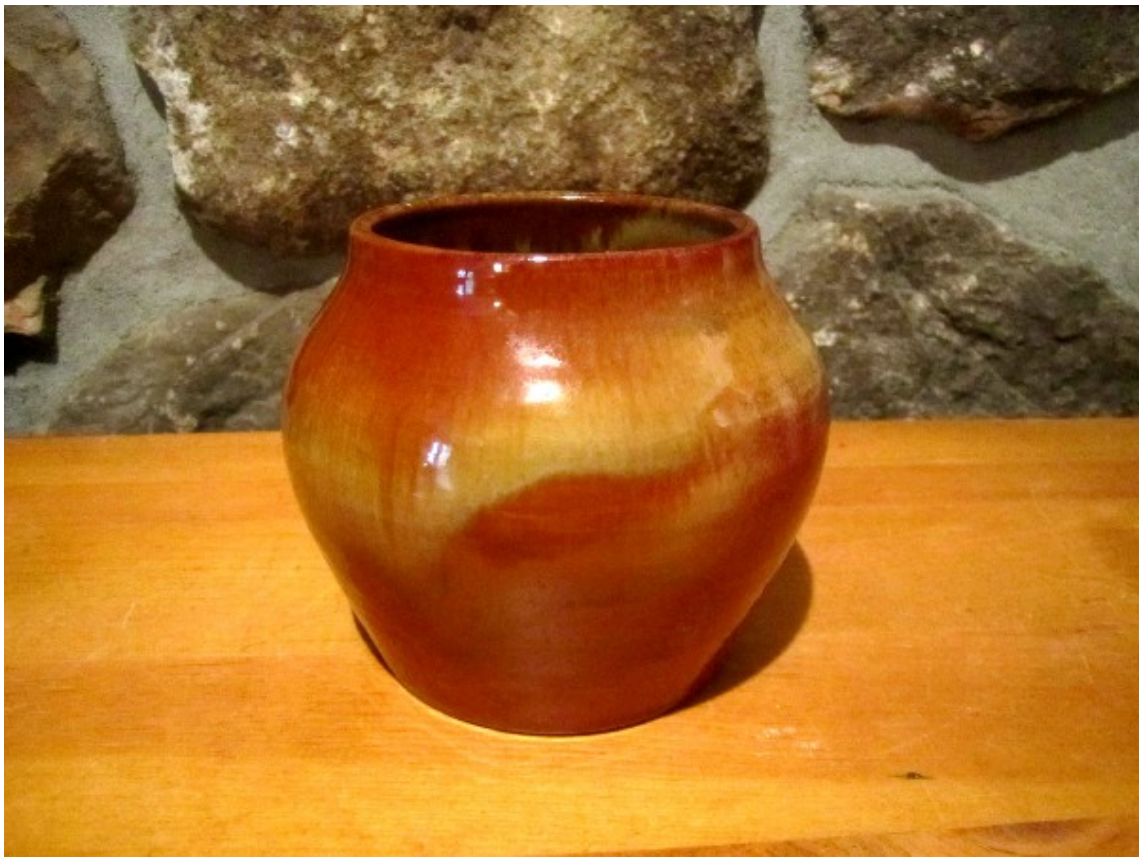

Â **Audet 2.jpg** (435.08 KB)