Forum: Appelants
Topic: Un beau livre: 153 sculpteurs, 400 photos!
Subject: Re: Un beau livre: 153 sculpteurs, 400 photos!
PostÃ© par: Ceramboce
Contribution le : 28/11/2008 14:10:18

Bonjour Ã tous,

En tant qu'amateur d'appelants et de piÃ¨ces d'art populaire; j'ai commandÃ© Ã la bibliothÃ¨que de St-Georges en Beauce, le nouveau-nÃ© de FranÃ§ois St-Onge.

Soit "Sculpteurs d'appelants du QuÃ©bec" aux Ã‰ditions GID.
Je l'ai en main.
Ce volume est fantastique.
Mille bravos Ã l'auteur.

Je peux vous dire que nos appelants de chasse quÃ©bÃ©cois n'ont rien Ã envier Ã ceux des chasseurs amÃ©ricains.
Ce bouquin est sur ma liste de cadeaux de NoÃ«l.
Je vous reviendrai plus tard pour le commenter.

Je vous le prÃ©sente avec un Canard noir, une sculpture Ã©vidÃ©e et peinte par moi en 1991.
Il se veut un hybride entre l'appelant de chasse et dÃ©co.
Trop beau pour mettre sur l'eau mais pas assez pour le manteau de cheminÃ©e.

Bye Ceramboce.

Attacher un fichier:

Â Photopic doré 683.jpg (622.06 KB)

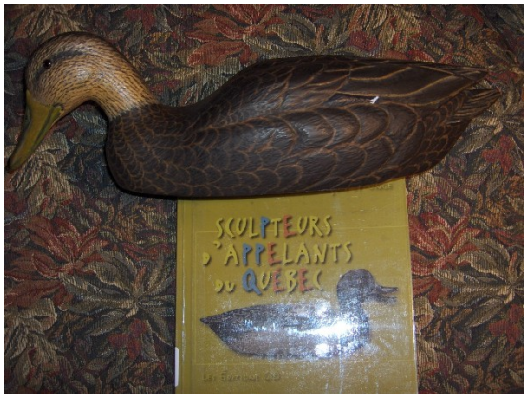
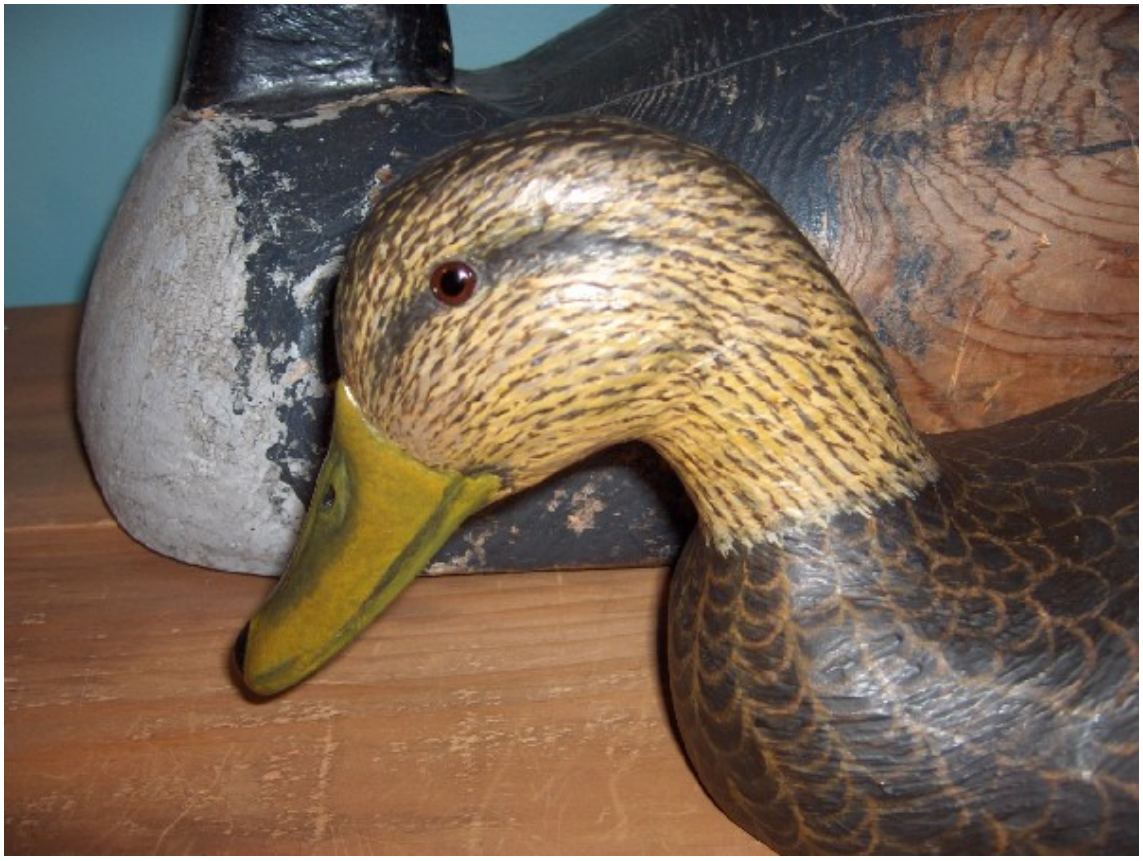
Â Photopic doré 670.jpg (496.92 KB)