Forum: Poteries Québécoises
Topic: Cap-Rouge
Subject: Re: Cap-Rouge
PostÃ© par: Beauportois
Contribution le : 16/04/2009 20:30:08

Bonjour CERAMBOCE,

Précisons d'abord que la poterie T.G. GREEN & CO LTD (1790-1930) est une des fabriques de CHURCH GRESLEY POTTERIES de Burton-on-Trent (Angleterre). Cette poterie est réputée pour ses pièces yellow ware; leurs premières pièces étaient, selon Gallo, non marquées, puis plus tard elles étaient estampillées en noir (comme pour votre pièce).

Nous sommes d'avis que les pichets de Cap-Rouge décorés avec cette technique mocha avaient une forme un peu différente de celle de votre pichet anglais. Si on tient compte du fragment d'un fond de pichet (#7B2Q2000, p.58 de La Poterie de Cap-Rouge 1860-1892) trouvé lors des fouilles archéologiques, la forme de ce pichet carougeois serait similaire à celle présentée par William C.Ketchum (p.56,Fig.16,gauche,dans American Country POTTERY Yellow Ware & Spongeware), et ce selon Carl Lavoie. Voici une photo (pas très réussie...) de ce pichet mochaware prise dans le livre de Ketchum...Ce dernier attribue ce pichet à une "probable" fabrique anglaise. La référence n'est valable que pour la forme des pichets...

Salutations toujours ensoleillées,

Beauportois

Attacher un fichier:
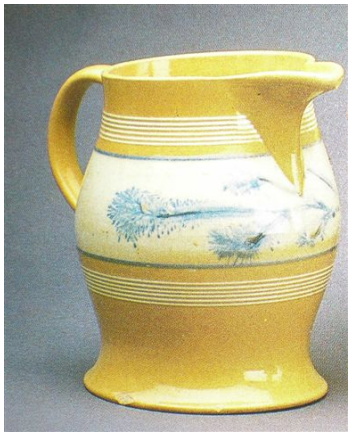
Â pichet mocha.jpg (42.41 KB)