Forum: Céramique de Beauce
Topic: Beauce et ses terres rouges
Subject: Re: Beauce et ses terres rouges
PostÃ© par: Ceramboce
Contribution le : 03/10/2009 15:15:21

Bonjour Beauportois

On ne peut rien vous cacher !
En effet, j'estime que ce pichet coq tchÃ©coslovaque a du servir de modÃ¨le aux jeunes cÃ©ramistes paysans de la Beauce dans leur cours pour rÃ©aliser un moule.

On retrouve d'ailleurs ce pichet sur les tablettes des finissants au collÃ¨ge SacrÃ©-Coeur de Beauceville en 1943 de mÃªme qu'un beurrier en deux parties en forme de poule, mais copiÃ© sur une piÃ¨ce en verre.
Voir P. 46 dans le vol. CB en front du premier cÃ©ramiste soit Henri Poulin.

Toutefois les glaÃ§ures qui recouvrent ces piÃ¨ces beauceronnes sont empreintes d'une touche du terroir qui sont en leur honneur et qui leur confÃ¨re une identitÃ© propre.

Vous savez la reprise de piÃ¨ces par les Beaucerons n'est pas unique dans l'industrie cÃ©ramifÃ¨re.

Le vieillard craignait de se casser un bras, une jambe ou un autre membre.
Le Ramat de la typo.

Bye Ceramboce.

Attacher un fichier:
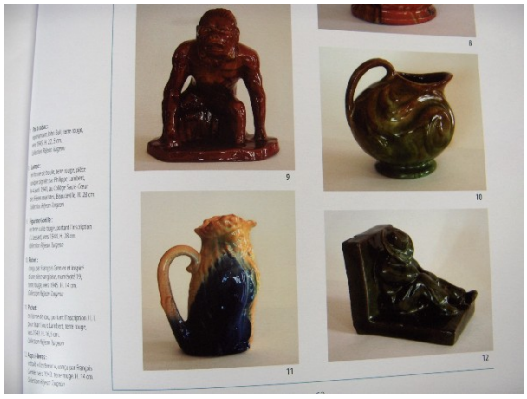
Â Photopic doré 1191.jpg (378.53 KB)