Forum: Art Populaire & Sculpture sur Bois
Topic: René Dandurand (1934-)
Subject: René Dandurand (1934-)
PostÃ© par: Beauportois
Contribution le : 23/04/2011 21:47:13

JOYEUSES PÂQUES à toutes et tous,

... avec trois pièces d'art populaire de René Dandurand de Valleyfield. Nous vous référons aux pages 100-101 du livre d'Adrien Levasseur (Sculpteurs en art populaire au Québec) pour en savoir plus sur cet artisan du bois qui se distingue par la très grande variété des sujets sculptés.

Celles-ci sont créées en ronde-bosse, en une seule et même pièce de bois.

Salutations pascales et toujours cordiales,

Beauportois

Attacher un fichier:

Â P1010010.JPG (265.07 KB)

Â **P1010014.JPG** (90.89 KB)

Â **P1010015.JPG** (265.80 KB)

Â P1010017.JPG (126.62 KB)

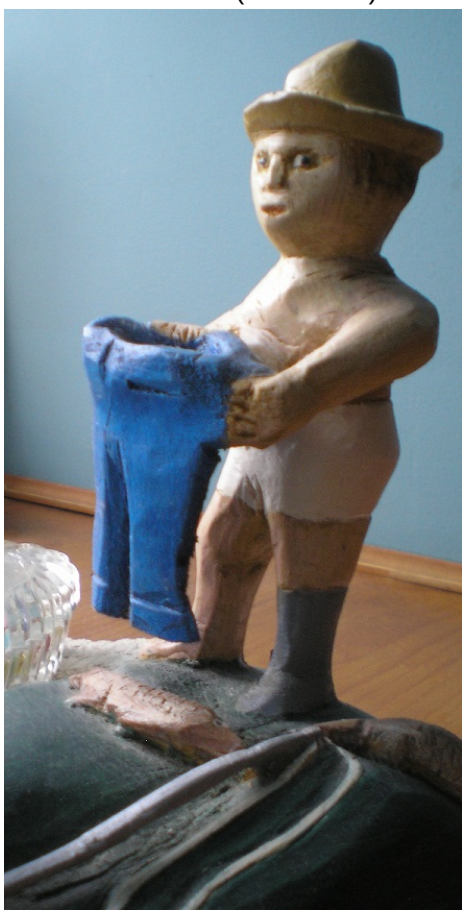

Â **P1010021.JPG** (191.20 KB)